

Investor: Ośrodek Edukacji Informatycznej i Zastosowania Komputerów Ul. Raszynska 8/10 Warszawa	
PROJEKT ŁAZIENEK PRZY ISTNIEJĄCYCH POKOJACH HOTELOWYCH 2 i 3 piętro UL. RZYMOWSKIEGO 36 WARSZAWA	
PROJEKT BUDOWLANY	
Wejście - pochylnia	
AUTOR: mgr inż. arch. Juliusz Marcinowski upr. nr St-1129/74 SPRAWDZIŁ: mgr inż. arch. Piotr Schneider upr. nr St-621/82 OPRACOWAŁ: mgr inż. arch. Piotr Gieraltowski	
WSZELKIE PRAWA AUTORSKIE ZASTRZEŻONE - ŻADNA CZĘŚĆ TEGO RYSUNKU NIE MOŻE BYĆ REPRODUKOWANA, PRZECHOWYWANA ANI PRZEKAZYWANA, BEZ WCZEŚNIEJSZEGO UZYSKANIA PIŚMЕННОJ ZGODY WŁAŚCICIELA PRAW AUTORSKICH	
PRACOWNIE PROJEKTOWE: STUDIO ARCHITEKT Juliusz Marcinowski Ul. Gdańska 14/15; 01-691 Warszawa tel/fax. +48 22 8330282 www.marcinowski.pl	
Gieraltowski i Partnerzy Al. J. Sobieskiego 72/42; 02-830 Warszawa tel/fax. +48 22 8422298 www.gieraltowski.com.pl	
SKALA 1:75 grudzień 2007	
Rys nr A - 7	

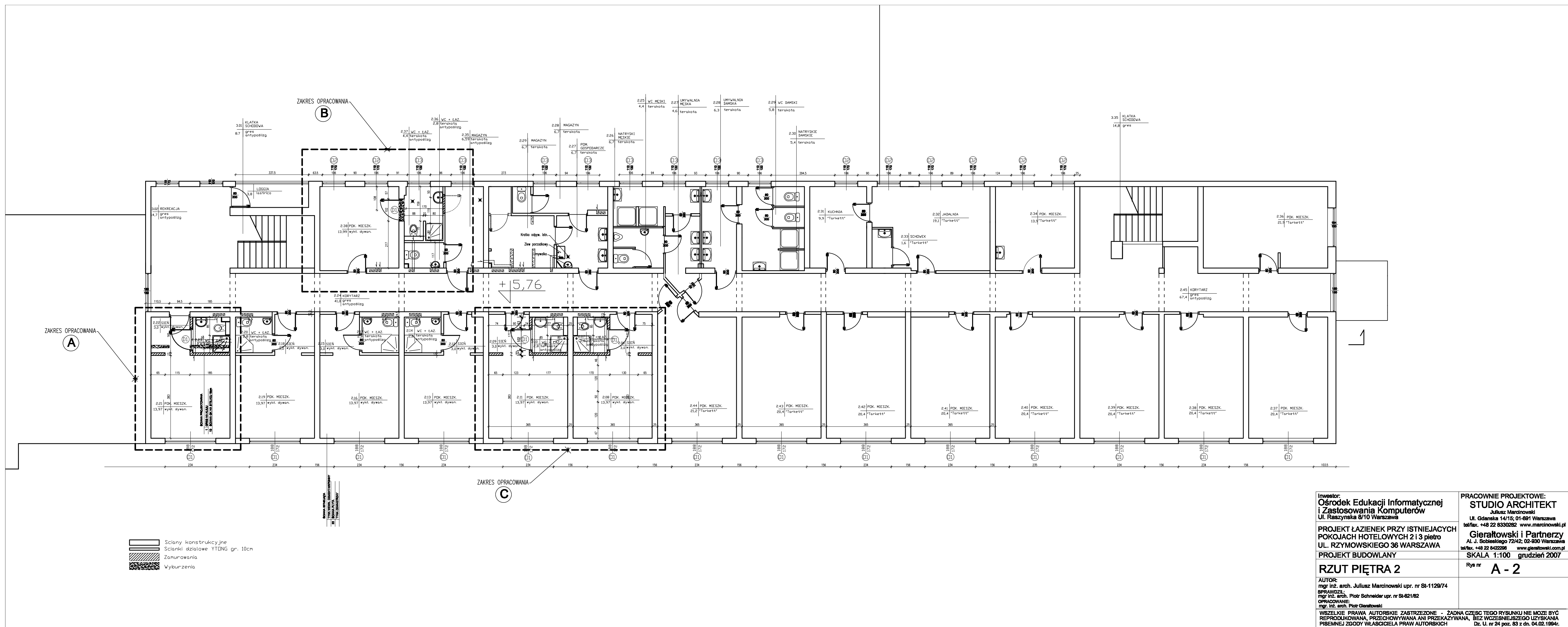

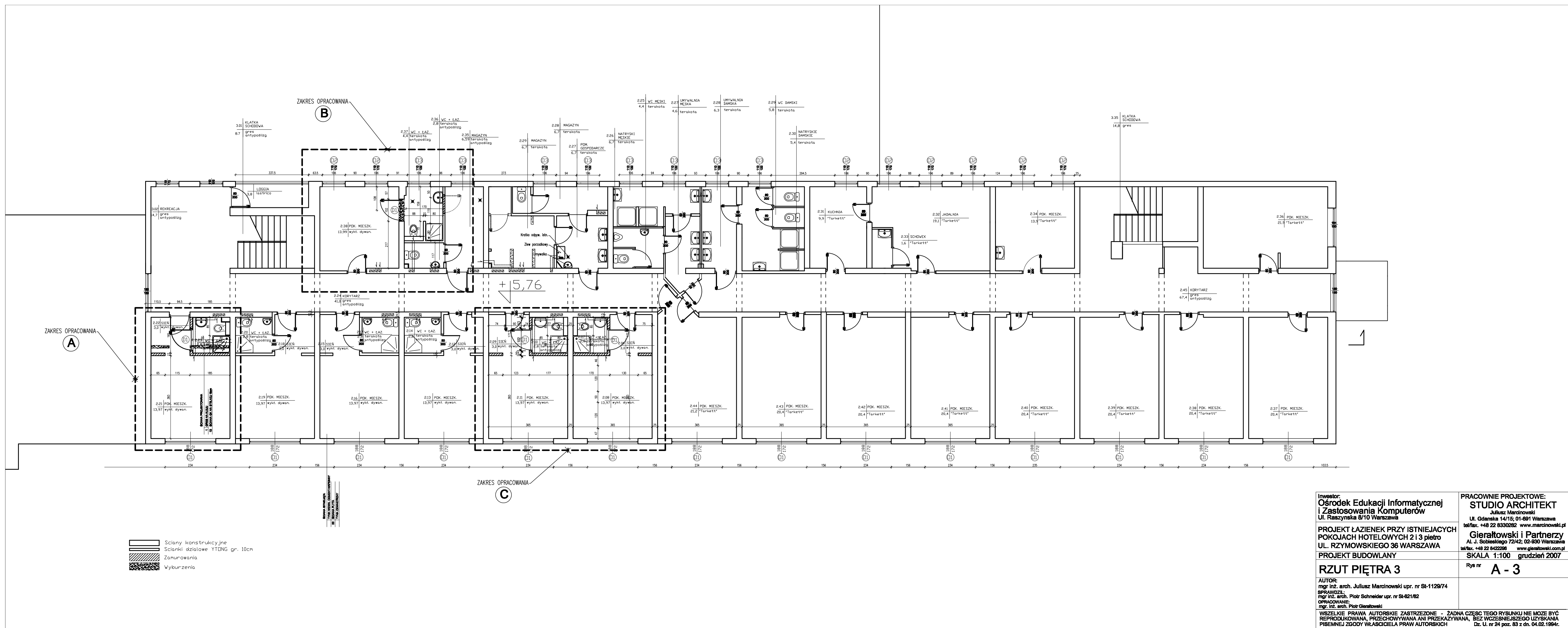

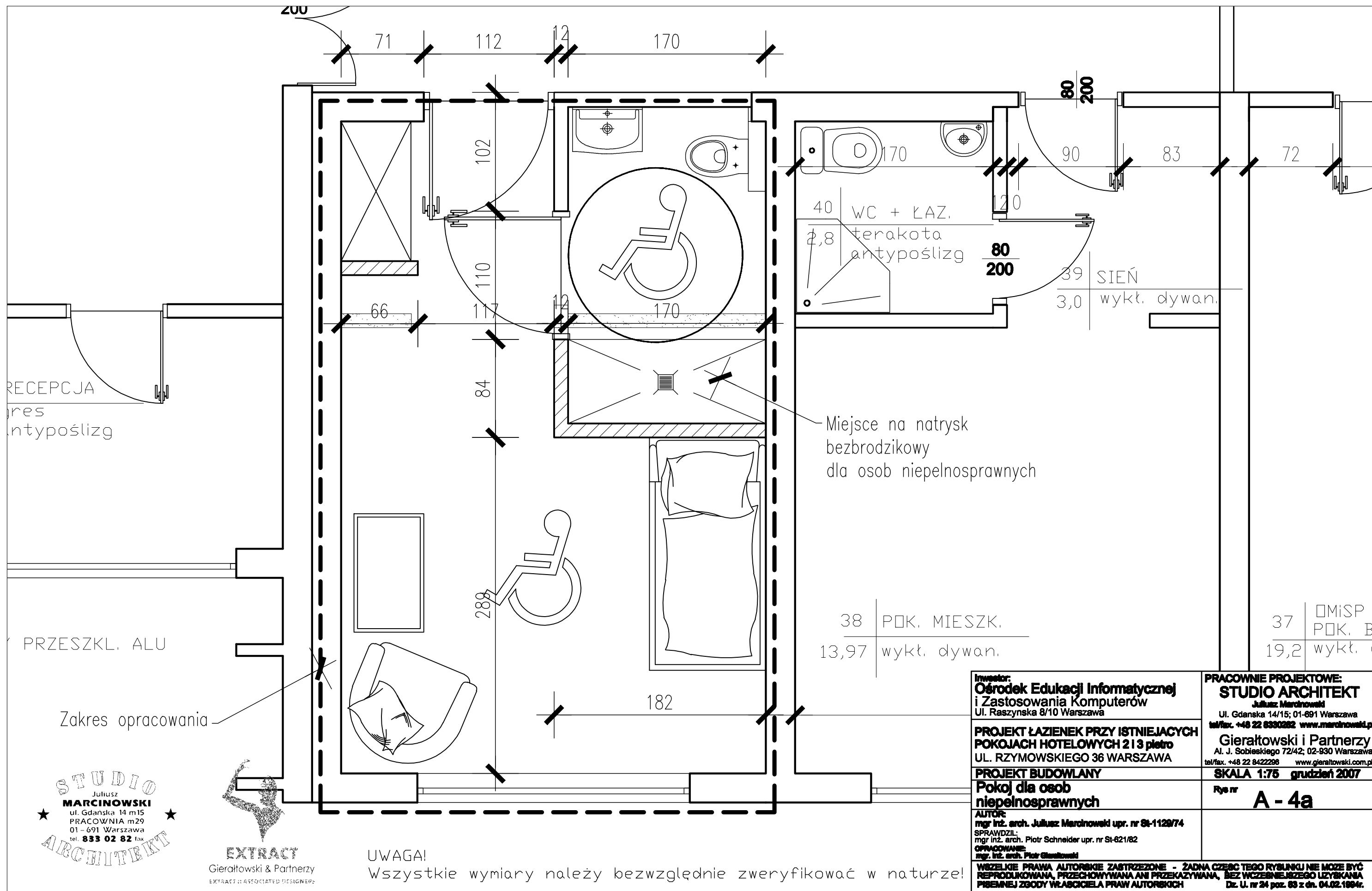

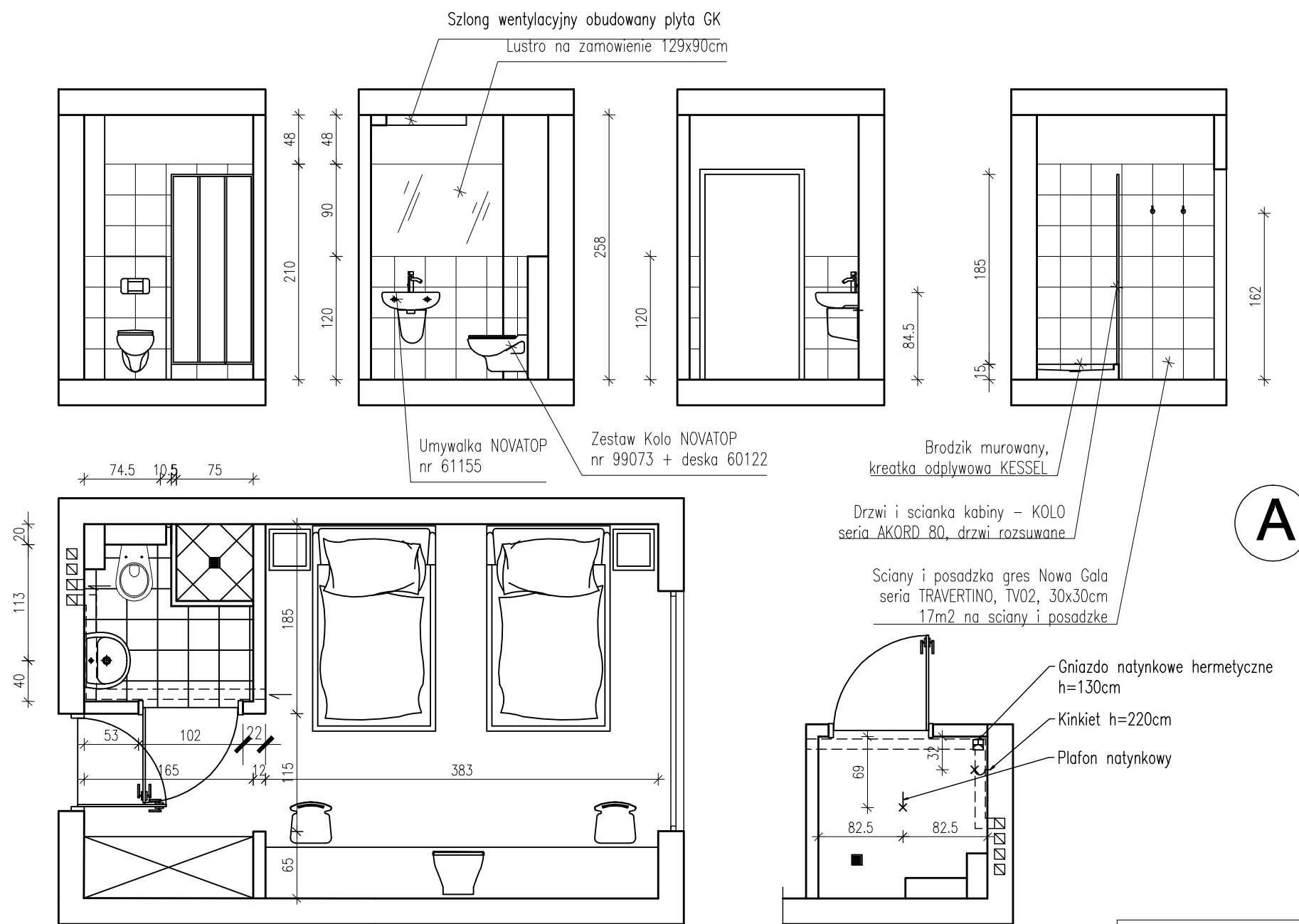

UWAGA! Wszystkie wymiary należy bezwzględnie zweryfikować w naturze!

Inwestor: Ośrodek Edukacji Informatycznej i Zastosowania Komputerów Ul. Raszynska 8/10 Warszawa	PRACOWNIE PROJEKTOWE: STUDIO ARCHITEKT Juliusz Marciniowski Ul. Gdanska 14/15; 01-691 Warszawa tel/fax. +48 22 8330282 www.marcinowski.pl
PROJEKT ŁAZIENEK PRZY ISTNIEJĄCYCH POKOJACH HOTELOWYCH 2 i 3 piętro UL. RZYMOWSKIEGO 36 WARSZAWA	Gierałowski i Partnerzy Al. J. Sobieskiego 72/42; 02-830 Warszawa tel/fax. +48 22 8422296 www.gierałowski.com.pl
PROJEKT BUDOWLANY	SKALA 1:50 grudzień 2007
ŁAZIENKA "A"	Rys nr A - 5
AUTOR: mgr inż. arch. Juliusz Marciniowski upr. nr St-1129/74 SPRAWDZIŁ: mgr inż. arch. Piotr Schneider upr. nr St-821/82 OPRACOWANIE: mgr. inż. arch. Piotr Gierałowski	
WSZELKIE PRAWA AUTORSKIE ZASTRZEŻONE - ŻADNA CZĘŚĆ TEGO RYSUNKU NIE MOŻE BYĆ REPRODUKOWANA, PRZECHOWYWANA ANI PRZEKAZYWANA, BEZ WCZESNIEJSZEGO UZYSKANIA PISEMNEJ ZGODY WŁAŚCICIELA PRAW AUTORSKICH	

Dz. U. nr 24 poz. 83 z dn. 04.02.1994r.

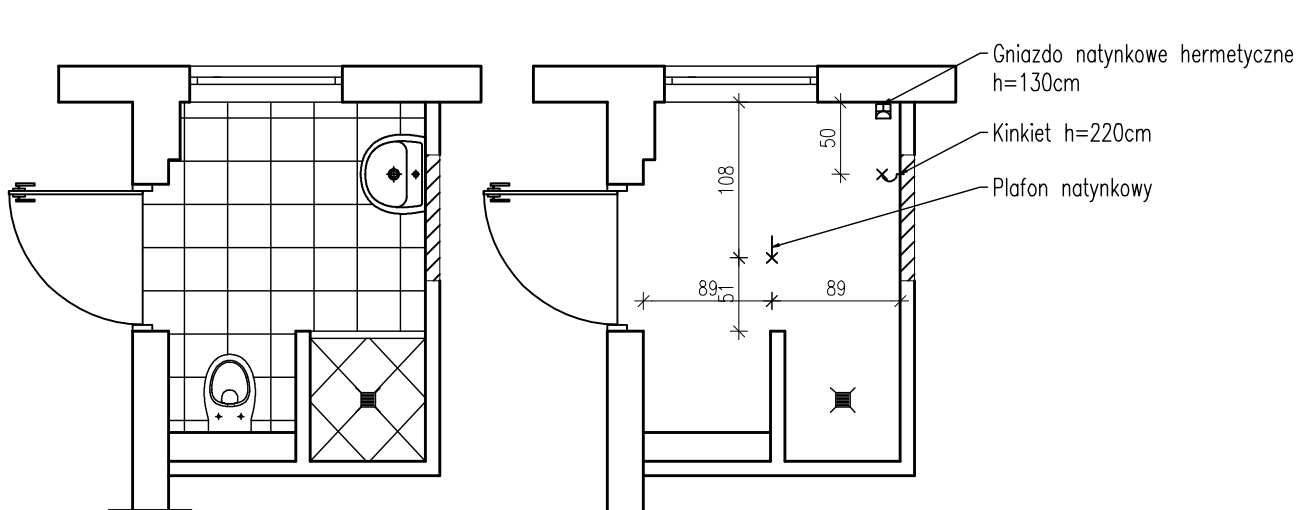
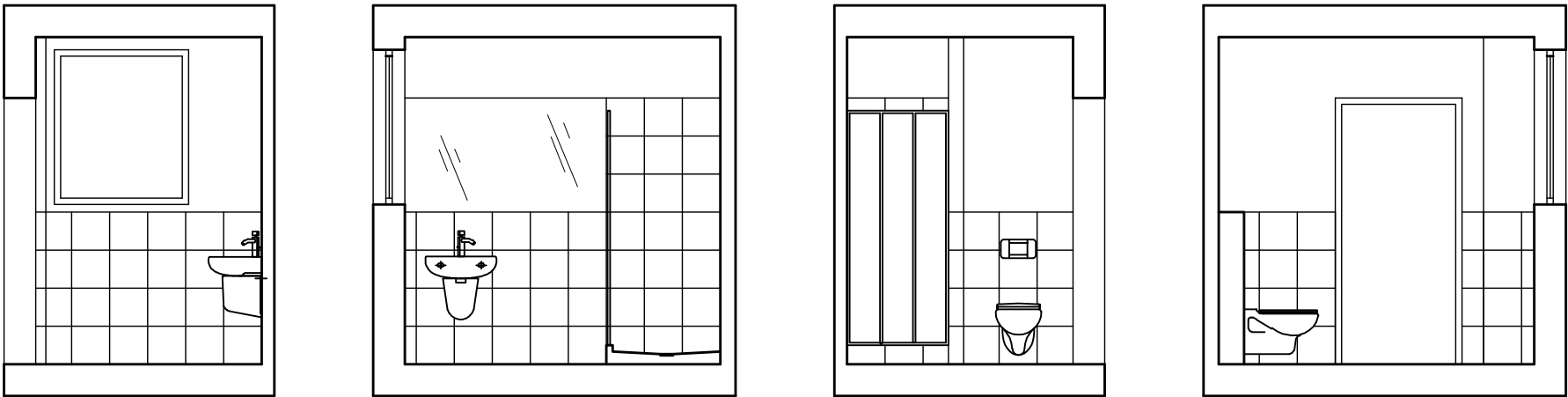

B

UWAGA! Wszystkie wymiary należy bezwzględnie zweryfikować w naturze!

Inwestor: Ośrodek Edukacji Informatycznej i Zastosowania Komputerów Ul. Raszynska 8/10 Warszawa	PRACOWNIE PROJEKTOWE: STUDIO ARCHITEKT Juliusz Marciniowski Ul. Gdanska 14/15; 01-691 Warszawa tel/fax. +48 22 8330282 www.marcinowski.pl
PROJEKT ŁAZIENEK PRZY ISTNIEJĄCYCH POKOJACH HOTELOWYCH 2 i 3 piętro UL. RZYMOWSKIEGO 36 WARSZAWA	Gieraltowski i Partnerzy Al. J. Sobieskiego 72/42; 02-930 Warszawa tel/fax. +48 22 8422296 www.gieraltowski.com.pl
PROJEKT BUDOWLANY	SKALA 1:50 grudzień 2007
ŁAZIENKA "B"	Rys nr A - 6
AUTOR: mgr inż. arch. Juliusz Marciniowski upr. nr St-1129/74 SPRAWDZIŁ: mgr inż. arch. Piotr Schneider upr. nr St-621/82 OPRACOWANIE: mgr. inż. arch. Piotr Gieraltowski	
WSZELKIE PRAWA AUTORSKIE ZASTRZEŻONE - ŻADNA CZĘŚĆ TEGO RYSUNKU NIE MOŻE BYĆ REPRODUKOWANA, PRZECHOWYWANA ANI PRZEKAZYWANA, BEZ WCZESNIEJSZEGO UZYSKANIA PISEMNEJ ZGODY WŁAŚCICIELA PRAW AUTORSKICH	

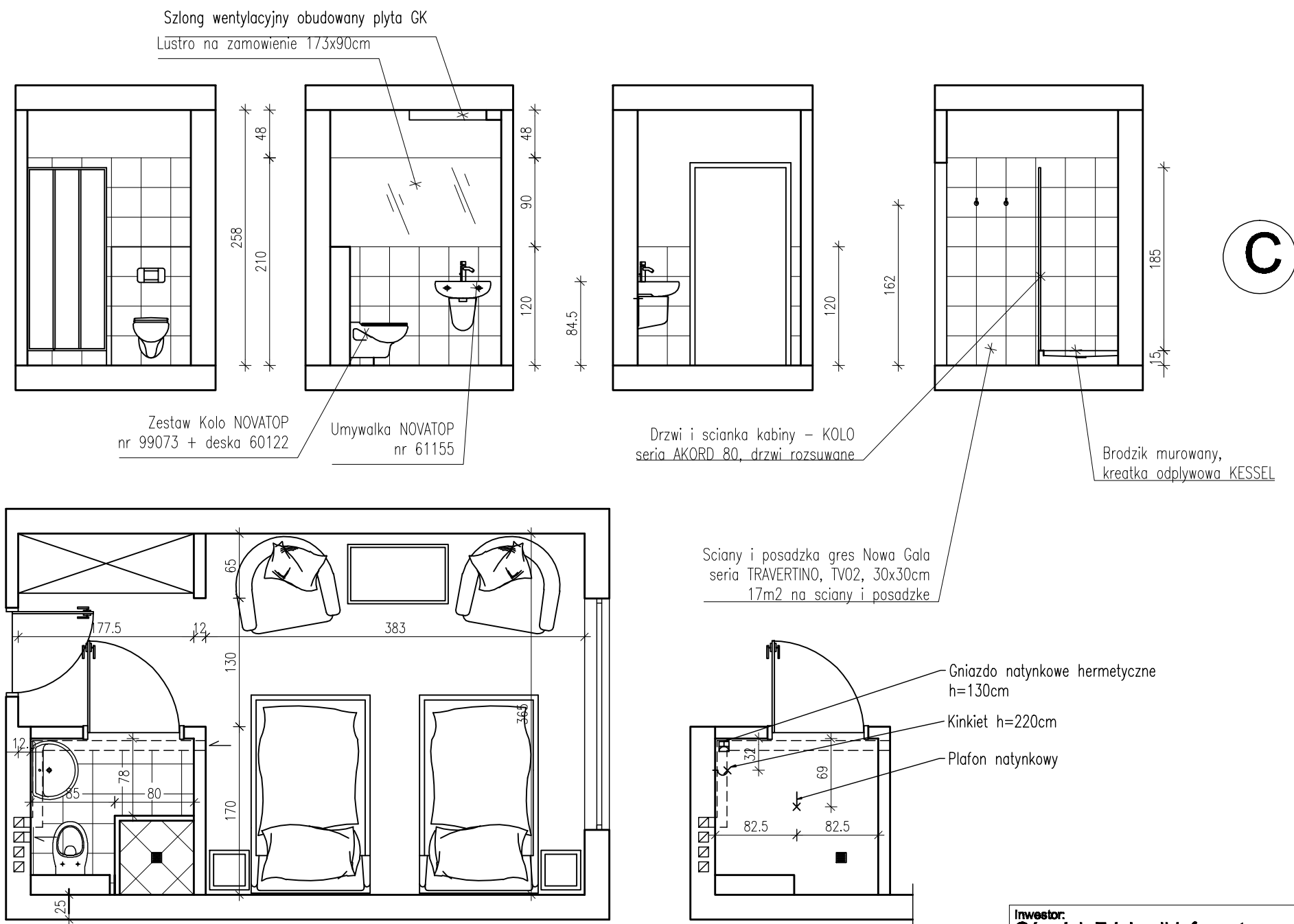

UWAGA! Wszystkie wymiary należy bezwzględnie zweryfikować w naturze!

Inwestor: Ośrodek Edukacji Informatycznej i Zastosowania Komputerów Ul. Raszynska 8/10 Warszawa	PRACOWNIE PROJEKTOWE: STUDIO ARCHITEKT Juliusz Marciniowski Ul. Gdańska 14/15; 01-691 Warszawa tel/fax. +48 22 8330282 www.marcinowski.pl
PROJEKT ŁAZIENEK PRZY ISTNIEJĄCYCH POKOJACH HOTELOWYCH 2 i 3 piętro UL. RZYMOWSKIEGO 36 WARSZAWA	Gieraltowski i Partnerzy Al. J. Sobieskiego 72/42; 02-930 Warszawa tel/fax. +48 22 8422296 www.gieraltowski.com.pl
PROJEKT BUDOWLANY	SKALA 1:50 grudzień 2007
ŁAZIENKA "C"	Rys nr A - 7
AUTOR: mgr inż. arch. Juliusz Marciniowski upr. nr St-1129/74 SPRAWDZIŁ: mgr inż. arch. Piotr Schneider upr. nr St-621/82 OPRACOWANIE: mgr. inż. arch. Piotr Gieraltowski	
WSZELKIE PRAWA AUTORSKIE ZASTRZEŻONE - ŻADNA CZĘŚĆ TEGO RYSUNKU NIE MOŻE BYĆ REPRODUKOWANA, PRZECHOWYWANA ANI PRZEKAZYWANA, BEZ WCZESNIEJSZEGO UZYSKANIA PISEMNEJ ZGODY WŁAŚCICIELA PRAW AUTORSKICH	

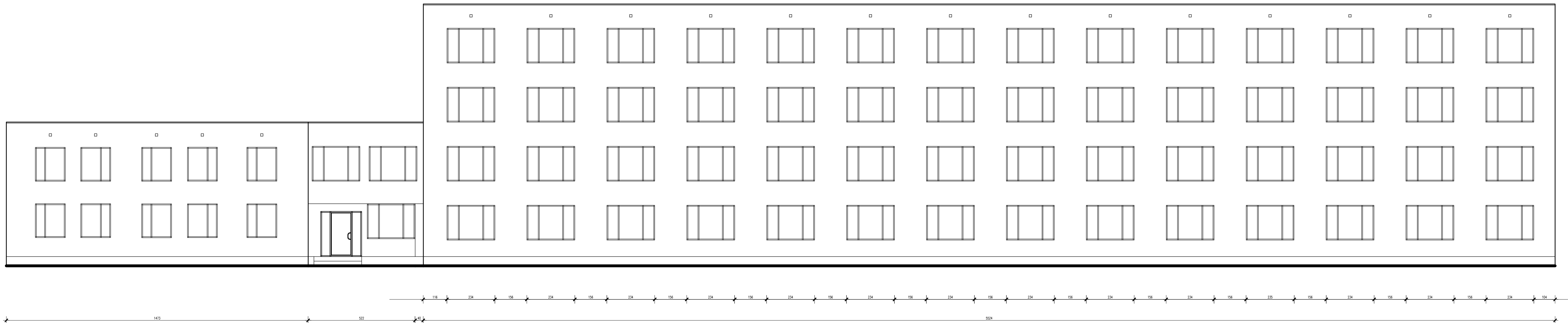

<p>Inwestor: Ośrodek Edukacji Informatycznej i Zastosowania Komputerów Ul. Raszynska 8/10 Warszawa</p> <p>PROJEKT ŁAZIENEK PRZY ISTNIEJĄCYCH POKOJACH HOTELOWYCH Z 13 pietra UL. RZYMSKOWSKIEGO 36 WARSZAWA</p> <p>INWENTARYZACJA</p>	<p>PRACOWNIKI PROJEKTOWE: STUDIO ARCHITEKT Juliusz Marciniowski Ul. Gdańska 14/15, ul. 4-go Maja 10 Warszawa tel./fax.: +48 22 8330282 www.marciniowski.pl</p> <p>Gieratowski i Partnerzy Al. J. Słowackiego 72/42; 02-500 Warszawa tel./fax.: +48 22 8422286 www.gieratowski.com.pl</p> <p>SKALA 1:100 listopad 2007</p> <p>Rys nr I - 4</p>
<p>AUTOR: mgr inż. arch. Juliusz Marciniowski upr. Nr St-1128/74 SPRAWDZIŁ: mgr inż. arch. Piotr Schneider upr. Nr SA-821/82 OPRAWIŁ: mgr inż. arch. Piotr Gieratowski</p>	<p>WSZELKIE PRAWA AUTORSKIE ZASTRZEŻONE - ŻADNA CZĘŚĆ TEGO RYSUNKU NIE MOŻE BYĆ REPRODUKOWANA, PRZECIOPIŹNYWANA ANI PRZEKAZYWANA, BEZ WZGLĘDU NA SPOSÓB I FORMĘ, JEJ DZIAŁALNOŚĆ, A TAKŻE WYSTĄPIENIE ZGODY WŁAŚCICIELA PRAW AUTORSKICH</p> <p>Dz. U. Nr 24 poz. 83 z dn. 04.02.1994r.</p>



WSZELKIE PRAWA AUTORSKIE ZASTRZEŻONE - ŻADNA CZĘŚĆ TEGO RYSUNKU NIE MOŻE BYĆ
REPRODUKOWANA, PRZECHOWYWANA ANI PRZEKAZYWANA, BEZ WCZESNIEJSZEGO UZYSKANIA
PISEMNEJ ZGODY WŁAŚCICIELA PRAW AUTORSKICH Dz. U. nr 24 poz. 83 z dn. 04.02.1994r

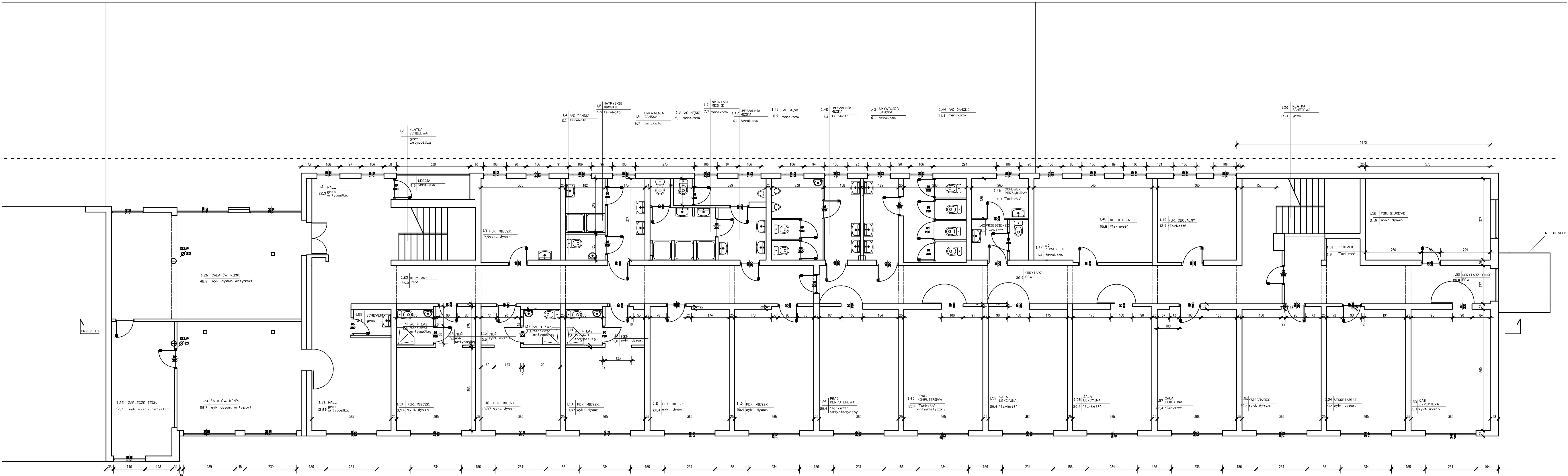

Investor:
Ośrodek Edukacji Informatycznej
i Zastosowania Komputerów
Ul. Raszynska 8/10 Warszawa

**PROJEKT ŁAZIENEK PRZY ISTNIEJĄCYCH
POKOJACH HOTELOWYCH 2 i 3 piętro
UL. RZYMOWSKIEGO 36 WARSZAWA**

INWENTARYZACJA

PIĘTRO POWTARZALNE

AUTOR:
mgr inż. arch. Juliusz Marciniowski upr. nr St-1129/74

SPRAWODZIŁ:
mgr inż. arch. Piotr Schneider upr. nr St-621/82

OPRACOWANIE:
mgr inż. arch. Piotr Schneider

WSZELKIE PRAWA AUTORSKIE ZASTRZEŻONE - ŻADNA CZĘŚĆ TEGO RYSUNKU NIE MOŻE BYĆ
REPRODUKOWANA, PRZECHOWYWANA ANI PRZEDKAZYWANA, BEZ WCZESNIEJSZEGO UZYSKANIA
PISEMNEJ ZGODY WŁAŚCICIELA PRAW AUTORSKICH

PRACOWNIE PROJEKTOWE:
STUDIO ARCHITEKT
Juliusz Marciniowski
Ul. Gdanska 14/15; 01-691 Warszawa
tel/fax. +48 22 8330282 www.marciniowski.pl

Gieraltowski i Partnerzy
Al. J. Sobieskiego 72/42; 02-930 Warszawa
tel/fax. +48 22 8422298 www.gieraltowski.com.pl

SKALA 1:100 listopad 2007

Rys nr **I - 3**

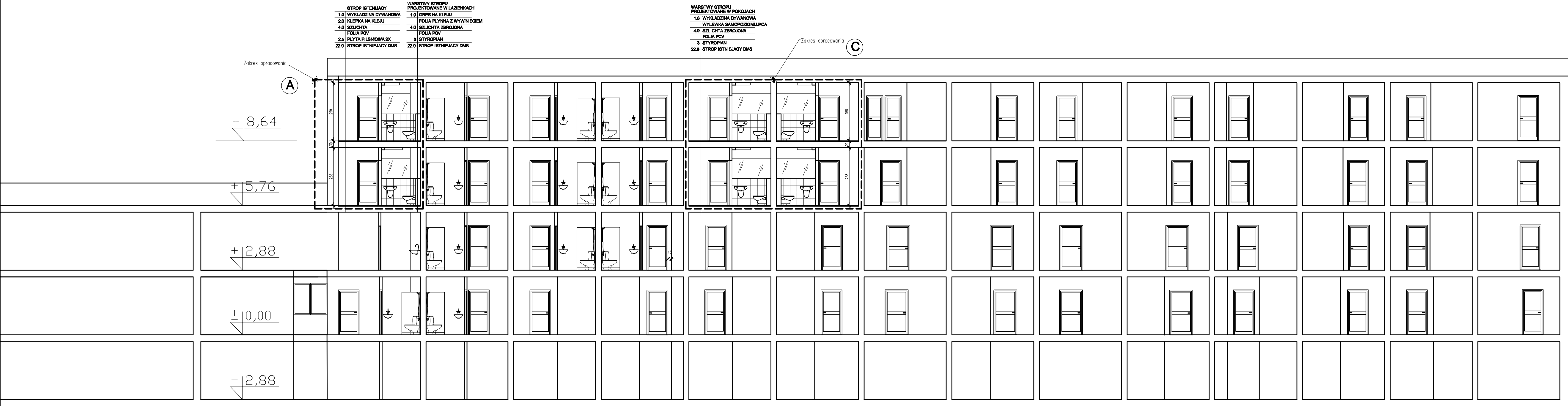

Investor:
**Ośrodek Edukacji Informatycznej
i Zastosowania Komputerów**
Ul. Raszynska 8/10 Warszawa

PRACOWNIE PROJEKTOWE:
STUDIO ARCHITEKT
Juliusz Marciniowski
Ul. Gdanska 14/15; 01-691 Warszawa
tel/fax: +48 22 8330282 www.marcinowski.pl

PROJEKT ŁAZIENEK PRZY ISTNIEJĄCYCH
POKOJACH HOTELOWYCH 2 i 3 piętro
UL. RZYMOWSKIEGO 36 WARSZAWA

Gieraltowski i Partnerzy
Al. J. Sobieskiego 72/42; 02-930 Warszawa
tel/fax: +48 22 8422298 www.gieraltowski.com.pl

PRZEKRÓJ

SKALA 1:100 grudzień 2007

Rys nr **A - 4**

AUTOR:
mgr inż. arch. Juliusz Marciniowski upr. nr St-1129/74

SPRAWODZIL:
mgr inż. arch. Piotr Schneider upr. nr St-621/82

OPRACOWANIE:
mgr inż. arch. Piotr Gieraltowski

Wszystkie prawa autorskie zastrzeżone. ŻADNA CZĘŚĆ TEGO RYSUNKU NIE MOŻE BYĆ REPRODUKOWANA, PRZECIWOYWANA ANI PRZEKAZYWANA, BEZ WCZESNIEJSZEGO UZYSKANIA PISEMNEJ ZGODY WŁAŚCICIELA PRAW AUTORSKICH

Dz. U. nr 24 poz. 83 z dn. 04.02.1994r.

WYKAZ DRZWI

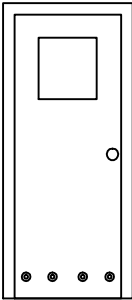
LP		1	
SYMBOL		D1	
RODZAJ		ŁAZIENKA	
SCHEMAT		ŁAZIENKA	
			
WYMIARY ŚWIETLE OŚCIEŻY		S	1000
		H	2050
WYMIARY ŚWIETLE OŚCIEŻNICY		S	900
		H	2000
KIERUNK OTWIERANIA		L	P
ILOŚĆ	PIĘTRO 2	3	1
	PIĘTRO 3	3	1
RAZEM		6	2
OGÓŁEM		8	
UWAGI		DRZWI Z OKIENKIEM SZCZELINA WENT. LAKIER BIAŁY	

UWAGA – przed wykonaniem okien i drzwi
wymiary otworów sprawdzić w naturze

Investor: Ośrodek Edukacji Informatycznej i Zastosowania Komputerów Ul. Raszynska 8/10 Warszawa	PRACOWNIE PROJEKTOWE: STUDIO ARCHITEKT Juliusz Marciniowski Ul. Gdańska 14/15; 01-691 Warszawa tel/fax. +48 22 8330282 www.marcinowski.pl
PROJEKT ŁAZIENEK PRZY ISTNIEJĄCYCH POKOJACH HOTELOWYCH 2 i 3 piętro UL. RZYMOWSKIEGO 36 WARSZAWA	Gieraltowski i Partnerzy Al. J. Sobieskiego 72/42; 02-930 Warszawa tel/fax. +48 22 8422296 www.gieraltowski.com.pl
PROJEKT BUDOWLANY	SKALA 1:50 grudzień 2007
STOLARKA DRZWIOWA	Rys nr A - 8
AUTOR: mgr inż. arch. Juliusz Marciniowski upr. nr St-1129/74 SPRAWDZIŁ: mgr inż. arch. Piotr Schneider upr. nr St-621/82 OPRACOWANIE: mgr. inż. arch. Piotr Gieraltowski	
WSZELKIE PRAWA AUTORSKIE ZASTRZEŻONE - ŻADNA CZĘŚĆ TEGO RYSUNKU NIE MOŻE BYĆ REPRODUKOWANA, PRZECHOWYWANA ANI PRZEKAZYWANA, BEZ WCZESNIEJSZEGO UZYSKANIA PISEMNEJ ZGODY WŁAŚCICIELA PRAW AUTORSKICH	